

MAHARASHTRA UNIVERSITY OF HEALTH SCIENCES, NASHIK

INFRASTRUCTURE DETAILS

This Annexure to be verify at time of inspection by assessors

ALL SUPPORTING DOCUMENT POINT WISE IN CLEAR VISBLE MUST BE UPLOAD ON WEB SITE

Sr. No.	Particulars to be verified	Details on College Website	Adequate/ Inadequate
	College		
1	<p>(All document must be available on web site)</p> <p>Land details: Total land, owner, unitary or not, NA of all land, 7/12 extracts of all land (Applicable only to Private Colleges). (Verify land documents & Government permissions documents are uploaded on College Website. No Land/ Construction documents shall be submitted to the University. Only deficit information to be pointed out to the University).</p>	Yes	Adequate
2	Total constructed area of college building Attached Completion Certificate with Map		
	<p>(I) Administrative Section: Total Area 1800 sq.ft (which includes) Principal Room, P.A. Room, Reception cum Visitors lounge, Meeting hall, Account section, Record and Central store etc.</p>	Yes	Adequate
	<p>(II) Lecture Halls: a) Total No. of Lecture Halls . 04 b) IT enabled, Audio / Video teaching Aids Sufficient Number at Teaching Learning Area. c) Total area for lecture Halls . 5600 sq. ft.</p>	Yes	Adequate
	<p>(III) Seminar or Conference or Examination Hall for nursing : a) Total Area . 2825 .Sq.ft. b) Total Seating Capacity. 150 c) Audio / Video System and Other Facilities Yes</p>	Yes	Adequate
	<p>(IV) Library:- (Evidences to be attached) a) Total Area : . 3600. sq.ft. Total No. of Books. 800. Distribution of books Daily 25 Books Capacity of Reading Hall :-for Students 100 for Teachers 20 No. of Scientific Journals 08 . .No. of News Papers/Research Journals 04 Photo Copier Machine . 02 Drinking water & Washrooms. Yes.</p> <p>b) Digital Library : No. of Computers . 20 Internet Facility Yes. Speed:- 100 mbps</p>	Yes	Adequate
	<p>(V) Teaching Departments: There shall be Five Teaching Departments as per MSR No. of departments Five Departmental Area, No. of Books/ Charts / Models / Specimens (dry and wet) / Museum in each department information to be uploaded on college website.</p>	Yes	Adequate
	<p>(VI) Laboratories :- Laboratories : As per MSR (8070 Sq.ft.) Nursing Foundation and Medical Surgical Nursing Lab (1650 Sq.ft.), CHN (1050 Sq.ft.), Nutrition (1050 Sq.ft.), OBG and Paediatric (1050Sq.ft.), Pre-Clinical Science (900 Sq.ft.), Advanced Nursing Skill Lab (900 Sq.ft.), Computer Lab (1650 Sq.ft.), with 1:5 computer as per Intake capacity, AV Aids, well Equipped Lab must have Mannequins, Articles & Beds as per MSR & INC Norms</p>	Yes	Adequate

<p>(VII) Auditorium:- (As per MSR) Auditorium should be spacious enough to accommodate at least double the sanctioned/actual strength of students, so that it can be utilized for hosting functions of the college, educational conferences/ workshops, examinations etc. It should have proper stage with green room facilities. It should be well – ventilated and have proper lighting system. There should be arrangements for the use of all kinds of basic and advanced audio-visual aids.</p> <p style="text-align: center;">OR</p> <p>Multipurpose Hall:- College of Nursing should have own multipurpose hall</p>	Yes	Adequate
---	-----	----------

	<p>(VIII) Canteen and Kitchen Facility:- attached certificate [Note: Verify Canteen Facility & Hygiene is monitored as per MUHS Circular No.18/2019 dated 19/03/2019.]</p>	Yes	Adequate
	<p>(IX) Common Rooms: Is separate common rooms for boys and girls available (Specify seating capacity)</p>	Yes	Adequate
3	<p>University Examination Infrastructure: Strong Room for examination a) (Area- 300 sq.ft, b) Shelf, c) Steel cupboard – 1, d) CCTV, Photocopier Machine, Examination hall with benches, Parking Facility for vehicle, Guest house facility</p>	-	Adequate
4	<p>Other facilities: Hospital Waste Management, Medical Education Unit, Intercom Network, Playground, P.T Teacher or Instructor Cafeteria, Facility for indoor games, Gymnasium / Gymkhana Facility</p>	Yes	Adequate
5	<p>Hostel facility: Boys (UG & PG), Girls (UG & PG), Interns, Residents, Warden/ Rector, Hygiene, Vending Machine etc.</p>	Yes	Adequate
Hospital attach Relevant Document on web site			
6	<p>Hospital Details</p>	Details on College Website	Adequate/ Inadequate
	<p>Name of the Hospital: Aditya Hospital and Research Center.</p>	Yes	Adequate
	Address: Sarda Estate, Nalwandi Naka, Beed. 431122		
	Telephone No. : 02442 204022		
	Bed Strength : 300		
	Distance of Hospital from the College to which it is attached (in kms)	In Campus	Adequate
	Number of beds registered as per BNH Act (attach certificate on web site)	Yes	Adequate
7	<p>I. Total constructed area of Hospital Building as per MSR attach completion certificate and blue print (20000Sq.mtr. / Sq.ft.) Whether the Hospital is Owned by the College</p>	Yes	Adequate
	<p>II. Hospital Administration Block as per MSR (Superintendent room, Deputy Superintendent room, Medical officers' room, Matron room, Assistant Matron room, Reception and Registration, etc.)</p>	Yes	Adequate
	<p>III. Out–Patient Departments (OPD) as per MSR Total Area of OPD Complex 2000 Sq.ft. No. of OPD's 10 Facilities shall be as per MSR & all details shall be on college website.</p>	Yes	Adequate
	<p>IV. In Patient Departments (IPD) as per MSR Total Area of IPD Complex 14000 Sq.ft. No. of IPD Departments 10 Bed Distribution..... Facilities shall be as per MSR & all details shall be on College website.</p>	Yes	Adequate
	<p>V. Operation Theatres Block as per MSR Total Area of OT Block 4000 sq.ft. No. Of OTs available 04 Facilities shall be as per MSR & all details shall be on college website.</p>	Yes	Adequate
	<p>VI. Casualty Facilities State Government Permission Letter attach copy on web site</p>	Yes	Adequate

VII. Central Clinical Laboratory details (all Relevant information on hospital letter head to be uploaded on web site) Well-equipped with separate sections for Pathology, Biochemistry and Microbiology. Attached toilet shall be there for collection of urine samples. Other diagnostic tools for ECG or TMT etc. shall be Provided.	Yes	Adequate
VIII. Radiology or Sonography Section:- :- (all Relevant information on hospital letter head to be uploaded on web site) Radiologist chamber, X-ray room, Dark room, film drying room, store room, patients waiting and dressing room, reception or registration or report room.	Yes	Adequate
IX. Labor Room :- Average Deliveries conducted annually/Monthly/ Daily as per Birth record maintained by hospital:- (information to be available on web site)	Yes	Adequate

BASIC DETAILS ABOUT INFRASTRUCTURE CHECK LIST

PARTICULAR TO BE VERIFY BY ASSESOR	YES / NO	Remark
Certified Copy of Location Of College Building Address by Government authority (Search Report) to be uploaded at website	Yes	
Certified Copy of Location Of Hostel Building Addressed by Government authority (Search Report) to be uploaded on website	Yes	
Is Separate College Building Not Available { Attach resolution of Trust /owner for Area Allocation } to be uploaded on website	Yes	
Is Separate Hostel Building Available { Attach resolution of Trust /owner for Area Allocation } to be uploaded at website	Yes	
Authorized Building Plan approved by Competent Authority to be uploaded at website	Yes	
Availability of Building Completion (College / Hostel) Certificate by Competent Authority to be uploaded at website	Yes	
Lease or Rent Agreement of College if Required to be uploaded at website	Yes	
Provision Of Fire Safety Measure as per standard norms of Government	Yes	
Fire Safety Certificate for College , Hostel And Hospital to be uploaded at website	Yes	
General Student Safety Measures done in Building as per norms	Yes	
Provision for facility Physically Challenged Students		
OTHER INFRASTRUCTURAL PROVISIONS	YES/NO	REMARK
Playground (Playground should be spacious for outdoor sports like volleyball, football, badminton and for athletics)	Yes	
Provision for Physical Teacher for Student in College And Hostel	Yes	
Garage (Garage should accommodate a 50 seated vehicle)	Yes	
Gymnasium Facility to be uploaded on website	Yes	

Any Other Remarks (Please Specify):-

Here by I declare all relevant document uploaded are clear and visible on web site are true as per my best knowledge:-

Date:-

Chairman of LIC

Member Of LIC

Principal
 Dean/ Principal Stamp & Signature
ADITYA INSTITUTE OF NURSING
 Member Of LIC

1001
1001

295

1951 | 1 | पृष्ठ 13



सं. नं. पो. नं. पत्. नं.

1001 1001

सं. नं. पो. नं. पत्. नं.

1001 1001

नाम - महेश चंद्राचार्य

व्यवसाय - शिक्षक

पता - नारायण मठ रोड, सिद्धपुरा

नाम - श्री. महेश चंद्राचार्य

व्यवसाय - शिक्षक

पता - नारायण मठ रोड, सिद्धपुरा

सं. नं. पो. नं. पत्. नं.

व्यवसाय - शिक्षक

पता - नारायण मठ रोड, सिद्धपुरा

व्यवसाय - शिक्षक

पता - नारायण मठ रोड, सिद्धपुरा

सं. नं. पो. नं. पत्. नं.

1001 1001

क्र. नं.	व्यवसाय	पता	सं. नं.	पो. नं.	पत्. नं.
1	शिक्षक	नारायण मठ रोड, सिद्धपुरा	1001	1001	
2	शिक्षक	नारायण मठ रोड, सिद्धपुरा	1001	1001	
3	शिक्षक	नारायण मठ रोड, सिद्धपुरा	1001	1001	
4	शिक्षक	नारायण मठ रोड, सिद्धपुरा	1001	1001	
5	शिक्षक	नारायण मठ रोड, सिद्धपुरा	1001	1001	

सं. नं. पो. नं. पत्. नं.

1001 1001

2/31

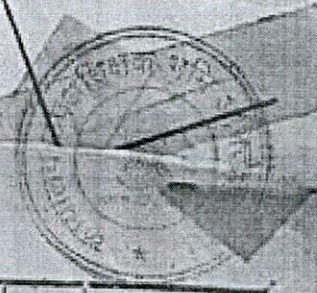

7/12/47

सं.	पू. का. नि. सं.	क्षेत्र.	रीत.	खि. का. नि. का. गणना.	क्षेत्र.	चेरा.
	फेर २०					
१८०३	कुकीरा काबुराव	१०	३	बाजरी - १३३३३ ३ - ० - ० मुवा ३ - ० - ३ ज्वारा ११२६	१५	
१८०३	कुकीरा काबुराव फेर २२१ शाह व उद्धव	१०	३	बाजरी - ३२ ५ - ५०० ज्वारा ५५००	१५	
१८०३	कुकीरा काबुराव फेर २२१ शाह व उद्धव	११	३	बाजरी - १० ज्वारा ३२ मुवा २ - ० - ०	१५	
१८०३	कुकीरा काबुराव फेर २२१ शाह व उद्धव	११	३	मु. का. ४ - ० - ३२	११	
१८०३	कुकीरा काबुराव फेर २२१ शाह व उद्धव	११	३	मुवा - ०/० ज्वारा २ - ० - ०	३२	
१८०३	कुकीरा काबुराव फेर २२१ शाह व उद्धव	११	३	बाजरी - १३३३३ ३ - ० - ० मुवा ३ - ० - ३ ज्वारा ११२६	११	
१८०३	कुकीरा काबुराव फेर २२१ शाह व उद्धव	११	३	मु. का. ४ - ० - ३२	११	
१८०३	कुकीरा काबुराव फेर २२१ शाह व उद्धव	११	३	बाजरी - १३३३३ ३ - ० - ० मुवा ३ - ० - ३ ज्वारा ११२६	११	

1811 बाबुराव काबुराव काबुराव १०००x५० फुट १७१

1812 बाबुराव काबुराव काबुराव १०००x५० फुट १७१

1813 बाबुराव काबुराव काबुराव १०००x५० फुट १७१

लिडून घेणार :

अद्विज नदूउद्देशीय संस्था, बीड

तर्फे अध्यक्ष सौ. सविताबाई सुभाषचंद्र सारडा वय ३५ वर्षे,
घंदा व्यापार, रा काळा हनुमान ठाणा, बीड

लिडून देणार :

फकीरा बसूरव आंबरे, वय ७५ वर्षे, घंदा शेती,
रा. बीड

कारणे स्वरेहीश्वत लिडून देतो की, र.डी.जि.प.
बीड सब डी. बीड पैकी कसबे बीड तरफ खोड
येधील नगर परिवह रद्दीबाहेरील माझे मालकी व
ताब्यातील जमीन.

सर्व्हे नं. क्षेत्रफळ आकार पैकी विक्री क्षेत्र
२८ हे = आर रु-पैसे --- माझे ११ ए ३२ गुंठे
६ = ६४ ८-६८ पैकी

(११) अकरा एकर
जिरीयत.

जिची चतुःसिमा :

पुर्वेस : सुभाषचंद्र सारडा चांना विकलेली ३२ गुंठे
जमीन व बीड-नाथापूर रोड, स.नं. २९

पश्चीमेस : तरफ देशमुख व माळी,

दक्षीणेस : सद्दील सर्व्हे नं. मधील उर्वरीत जमीन व
बीड-तेलगांव रस्ता,

उत्तरेस : सर्व्हे नं. ३० व २७ तरफ खोड.

येणे प्रमाणे चतुःसिमेतील वर वर्णन केलेली
(११) अकरा एकर जमीन त्यातील झाडझुडूप वगैरे

तदंगाभूत वस्तू सह तुमहाला रुपये १६,००,०००/-
मध्ये कायम विकली आहे व मालकी हक्कासह

संस्थेच्या ताब्यात दिली आहे. तुमचे ताब्यास कोणी
वस्तू केल्यास मी जिमेदार राहीन. यापूढे विक्री

जमीनीवर माझा किंवा माझे वारसांचा काहीही छकसंबंध राहिला नाही.

24.1318
2009

सदरी विक्री जमीनीचा अंमल सरकारी कागदोपत्री तुम्ही संस्थेच्या नावे लावून घेवून मालक नात्याने उपभोग घेत जाणे.

विक्री जमीनीपर्यंत ४०' फुट रुंदीचा रस्ता मी सोडलेला आहे तो तुम्हाला वापरण्याचा अधिकार राहिल.

सदरील जमीनीवर खाजगी किंवा सरकारी कर्ज जोडा नाही निघाल्यास त्याची फेड माझे दुसरे जमीनी-मधून करेल, फेड करण्याची जबाबदारी माझे वर माझे वारसांवर राहिल.

वरील ११ एकर जमीनीकरीता मी माझी उर्वरित स.नं. २९ मधील जमीनीतून बीड - नाथापूर रोड पारून विक्री जमीनीपर्यंत ४०' फुट रुंदीचा रस्ता सोडलेला आहे तो तुम्हाला वापरण्याचा अधिकार राहिल.

सदरी जमीन तुम्ही शैक्षणिक उद्देश पूर्ण करण्यासाठी घेतली आहे.

सदरी संस्थेस सहाय्यक धर्मदाय आयुक्त बीड चा नोंदणी क्र. एक - ६९२५ (बीड) दि. २०/१०/२००० असा आहे व सहाय्यक निबंधक चा नोंदणी क्र. महा / २०७ / २००० दि. ७/४/२००० असा आहे.

भरणा रक्कम रुपये १६,००,०००/- सोळा लक्ष रुपये द्वाशकादास मंत्री ना. सह. बँक म. बीड चा चेक क्र. २७९७० अद्यारे घेवून पावलो भरण्याबद्दल तक्रार राहिली नाही.

सबब हे स्वरेदीखत लिहून दिले

सदर दस्तऐवजाच्या नोंदणी

24/18/18

2007

मुद्रांक शुल्क व फी याचा स्वर्ध

संस्थेने करावयाचा आहे सदर दस्ताची

नोंदणी फी व मुद्रांक शुल्क वसूली

निघाल्यास संस्थेने करावा सदरची

जमीन शैक्षणिक कार्यासाठी उपयोगात

येईल तसेच महाराष्ट्र शासन कृषी

सहकारी विभाग मंत्रालय मुंबई

याचे परिपत्रक क्र. एन. ए. आणि

सी डी न. / सि. एस. एल. 9602/

94 44e / 94 सी (969) दि. 31/9/00

च्या सुधारीत अधिसूचने वुसार मुद्रांक

शुल्क व नोंदणी फी संस्थेस माफ

आहे. सदर जमीन संस्थेच्या योजने

करीता उपयोगात आणली जाणार आहे

याच संस्थेचा हेतू आहे. सबब स्वरेदीखत लिहून दिले

ते बरोबर आहे.

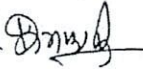
द. शिरीष मणुस्कर 

24/11/18

2018

साक्ष

लिडन देणार

१) बबोराम महादेवराव शिंदे
सा. बोरवडी





२) 
भरत फकिरराव झांचरे
सा. वडवडपुरा बीड

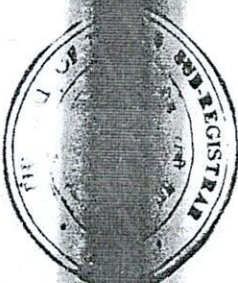

२५६१६
२००७

१) नाव श्री ज्योतिराम महदेव ठोप

२) नाव श्री महा प्रदीपराव शिंदे

दस्तऐवज करुण देणार

श्रीम. कनुराम शिंदे वय ७५

धंदा शेती रा. वी. वी.

तथाकथीत शेतीच्या

असे निवेदन करीत आहे कि, वरील दस्तऐवज करुण देणाऱ्या उपरीनिर्विष्ट इसमास व्यतीशः ओळखतात व त्यांची ओळख पटवितात.

२.२३ - ७. ११. २००७

२.२३ - ७. ११. २००७

दस्तऐवज करुण दिल्याचे कबुल करतात

२५) प्रदीपराव शिंदे

क. ०. २५

तारीख २३ माहे ७ सन २००७

(सही) - लि. गंगशडे

मुख्यालय दुष्प्रमाणिक विभाग वी. वी. वी. क्र. १

बोर्ड क्र. १

७ ले नंयराचे पुस्तक

क्रमांक २५६ वर नोंदला

दि. २३ - ७ - २००७

(सही) - लि. गंगशडे

मुख्यालय दुष्प्रमाणिक विभाग वी. वी. वी. क्र. १

बोर्ड क्र. १

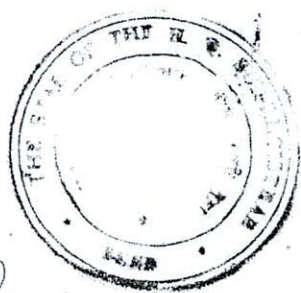
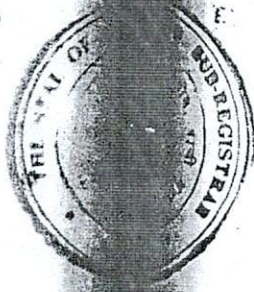

१) मजबूत केला
२) मजबूत केला
३) मजबूत केला

मजबूत केला
मजबूत केला
मजबूत केला

मुख्यालय दुष्प्रमाणिक विभाग, वी. वी. वी. क्र. १

न. अ. अ. ११३६ १२०१६
अस्सल वरहुकुम नदकल

मी नककल केली.
मी वाचली.
मी रुजवात घेतली.

~~११३६~~

~~सह दुय्यम निबंधक~~
नं (२), बीड क्रमांक (१)

वरहु नककल अर्जदार धो... शिवता
समाप्त राहणार बीड यच्चि
दिनांक २-१-३-१२०१६ ले अर्जावरुन आज
दिनांक २-१-३-१२०१६ रोजी तयार केली व
त्यांना समक्ष दिली.

~~सह दुय्यम निबंधक~~
नं (२), बीड क्रमांक (१)



अहयदा - सौ. सविता सुभाषचंद्र खारडा

पहा. १) अर्ज अहयदा बहुदेशीय सैन्या ब्रीड दिनांक 27-2-2003
 २) मंडळ अधिकारी विभाग ब्रीड यांचा अहवाल दि 27-3-2003
 ३) ग्राम पंचायत यांचे नाहरकत प्रमाणपत्र दि

क्रं 2003जमा-1/आकृषिक/कावि/ 627
 तहसील कार्यालय, बीड
 दिनांक :- 30/3/2003

आदेश :-

अर्जदार अहयदा - सौ. सविता सुभाषचंद्र खारडा

दिनांक 27/03/2003 रोजी अर्ज सादर करून त्यांची मालकी व ताब्यातील जमीन स.नं./ग.नं. 28 मोजे रवोड तालुका क्षेत्र 24531.59 या जमीनीचा निवृत्ती/औद्योगिक/वाणिज्य प्रयोजनासाठी अकृषि वापर करण्याची परवानगी मिळणे बाबत विनंती केली आहे. म.नि. विभाग पॅकी 2131 यांचे माफेत सदर अर्जाचा चौकशी करण्यात आली. म.नि. यांचा चौकशी अहवाल व पंचनामा यावरून असे दिसून येत की, स.नं./ग.नं. 28 मध्ये अर्जदाराचा राज्य महामार्ग रस्ता गेला आहे/नाही. अर्जदाराचे मागणी केल्याप्रमाणे अकृषिक परवानगी देण्यास ग्रा.पं. हरकत नाही. वरील सर्व बाबी वरून मी भारत वाद्यमावे अर्जदारास मागणी प्रमाणे अकृषि परवानगी महाराष्ट्र जमीन महसुल अधिनियम १९६६ चे कलम ४४(१) अन्वये प्राप्त अधिकारानुसार खालील अटींवर मंजूर करीत आहे.

- १) अर्जदार यांनी अकृषिक वापर परवानगीच्या दिनांकापासून एक वर्षाच्या आत केला पाहिजे व वापर सुरु केल्या बाबतची तारीख वापर केलेल्या दिनांकापासून ३० दिवसांच्या आत संबंधीत तलाठी व या कार्यालयास कळविले पाहिजे.
- २) मुदतीमध्ये अकृषिक वापर न केल्यास किंवा पुढील मुदत वाढ मंजूर करून न घेतल्यास सदर परवानगी रद्द झाल्याचे समजण्यात येईल.
- ३) निवृत्ती / औद्योगिक / वाणिज्य प्रयोजना व्यतिरिक्त इतर प्रयोजनास्तव अकृषिक वापर या कार्यालयाचे पूर्व परवानगीशिवाय करू नये नसता नियमाप्रमाणे दंडणीय कार्यवाही केली जाईल.
- ४) परवानगी देण्यात आलेल्या तारखेनंतर ३० दिवसांचे आत विहित नमुन्यामध्ये करारनामा करून द्यावा नसता सदर परवानगी रद्द झाल्याचे मानण्यात येईल.
- ५) राज्य महामार्गापासून दिहीत अंतर सोडून बांधकाम करावे याबाबत बांधकाम खात्याचे काही आक्षेप आल्यास त्या बाबत अर्जदार जबाबदार राहतील.
- ६) बांधकामाबाबत संबंधीत ग्राम पंचायतीच्या नियमांचे पालन केले पाहिजे.
- ७) महाराष्ट्र राज्य विद्युत मंडळ यांचे काही आक्षेप आल्यास त्याबाबत अर्जदार हे जबाबदार राहतील व त्यांचे नियमांचे पालन करावे लागेल.
- ८) सदर जमीनीवर कोणतेही शासकीय/निमशासकीय कर्ज असल्यास ते भरण्याची जबाबदार अर्जदार यांच्यावर राहिल.
- ९) सदर जमीनीवरील अकृषिक कराची रक्कम व त्यावरील उपकराची रक्कम शासन आदेशाप्रमाणे त्या दराने अकृषि दर भरावा लागेल.
- १०) सदर परवानगी म.ज.म.अ. १९६६ चे कलम ४४(१) व त्याखालील नियमास अधिन राहून देण्यात येते.
- ११) अकृषिक कर प्रति चौ. मी. याप्रमाणे व त्यावरील जि.प.से. स.व.ग्रा.पं.से. स. तसेच रूपांतरित कर नियमानुसार भरावे लागतील.

वरील पैकी कोणत्याही अटीचा भंग केल्यास सदर परवानगी रद्द करण्यात येईल.

(Signature)
 तहसीलदार, बीड

प्रतिलिपी

१. म.अ.विभाग ब्रीड यांना माहितीस्तव
२. तलाठी सज्जा रवोड तालुका यांना आवश्यक त्या कार्यवाहीस्तव व अनुपालनास्तव
३. संबंधीत अर्जदारास.
४. तालुका निरीक्षक भूमि अभिलेख यांना माहितीस्तव



(Signature)
 तहसीलदार, बीड.

ADITYA BAHU-UDDESHIYA SANSTHA, BEED.

Telgaon Road, Beed - 431 122.

Sarda S.S.

Chairman
Kala Hanuman Thana, Beed.

☎ (02442) 222661,
Fax (02442) 225901

Ref. No.

Date: 29/10/2023

FORM OF RESOLUTION

Subject: Opening of New Health Sciences College in the Faculty of Nursing from the academic year 2024-2025.

Resolution No. 5 dated : 16/08/2023

In view of the above subject this Management of **Aditya Bahu-Uddeshiya Sanstha, Beed** in its meeting held on **16/08/2023** resolved unanimously that the Health Science College in the Faculty of Nursing be started at Suy. No. 28, Sarda Estate, Pimpalner Road, Beed from the academic year 2024-25.

Resolution Proposed by **Sow. Nirmalabai Kedarnath Kasat**

Seconded By **Sow. Sangita Sharad Sarda**

Date :- 29 / 10 /2023

Place :- Beed

स. सविता सुभाषचंद्र सार्दा
Signature of President

Sow. Savita Subhashchandra Sarda
Chairman

Aditya Bahu-Uddeshiya Sanstha
Beed - 431122





No.: 2016-जमा-2/कावि/242
Tahsil Karyalaya Beed.

Date : 24/02/2016

Ref.: Application of Chairman Aditya Bahu-Uddeshiya Sanstha, Beed

Certificate

This is to certify that, land bearing Suy. No. 28,29 & 121 Taraf Khaod & Bobade respectively owned by Aditya Bahu-Uddeshiya Sanstha, Kalahanuman Thana, Beed falls in the Rural Area.

Hence the Certificate is given.

11/2/16
तहसिलदार, बीड.
Tahsildar, Beed.

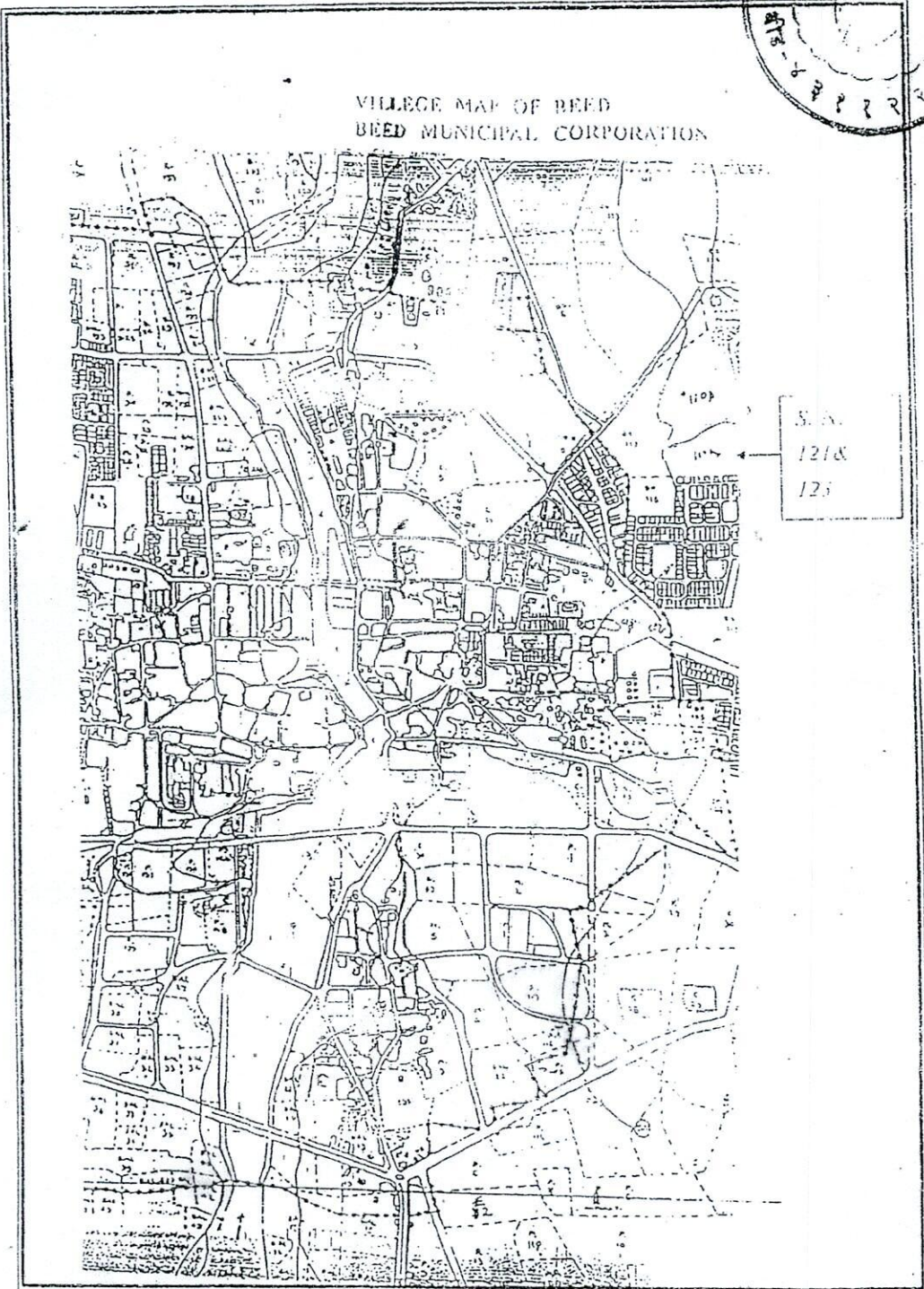
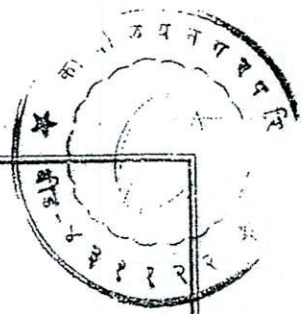

----- Municipal Limit

12

V. B. ...
 मुख्याधिकारी
 नगर परिषद



ग्रामसेवक क्र/जां पुठ/२००६-३२
ग्रामप्रचायत कार्यालय,
बहिरवाडी, ता.जि. बीड.
दि. ११/०५/२००६

प्रमाणपत्र

प्रमाणित करण्यात येते की, आदित्य बहुऊद्देशीय संस्था संचलीत आदित्य हॉस्पिटल, सुरज ईस्टेट, तरफ बोबडे ता. जि. बीड याचे बांधकाम पूर्ण झाले असून हे रुग्णालय दि. २०/०२/२००६ रोजी पासून चालू झाले असून त्याची दफ्तरी नोंद झेण्यात आलेली आहे.

करिता प्रमाणित करण्यात येते.

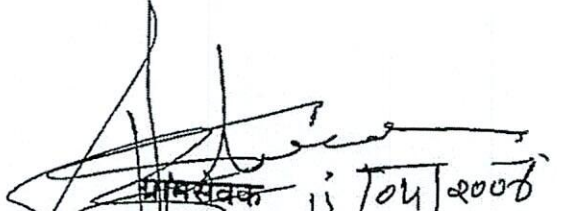
ग्रामसेवक ११/०५/२००६
ग्रामप्रचायत कार्यालय,
ग्रामसेवक
बहिरवाडी, ता. जि. बीड.
ग्रामप्रचायत कार्यालय
बहिरवाडी, ता. जि. बीड.

“सत्यमेव जयते”

Principal

Kishori College of Pharmacy
B...

Office of Town Planning,
Beed

Outward No. : Comp./Mau. Bobade/TP/87
Date : 20/02/2006

To,
The Chairman,
Aditya Bahu-Uddeshiya Sanstha's
Aditya Hospital,
Suraj Estate, Taraf Bobade, Beed - 431122

Subject :- Building Completion Certificate.

Reference:- As per drawing approved by our office dated 11/05/2002

This is to certify that Chairman Aditya Bahu-Uddeshiya Beed had completed the Hospital building at Taraf Bobade, Suraj Estate, Beed completed in all respect as per the drawings approved by our office for starting a New 300 Bedded General Hospital in the name of Aditya Bahu-Uddeshiya Sanstha's Aditya Hospital Beed, Tq. Beed Dist. Beed.

Hence this certificate is given.



[Signature]
TOWN PLANNER
BEED.

“सत्यमेव जयते”

[Signature]
Principal

Kishori College of Pharmacy
Beed-431122.

FOR OFFICE USE ONLY:-
 AREA STATEMENT
 PLOT AREA :- 4431.60 SQ.MT
 TOTAL B.U.P AREA = 5175.00 SQ.MT.
 TOTAL AREA PLANNED = 7500.00 SQ.MT
 ADDITIONAL PROPOSED B.U.P
 AREA = 2025.00 SQ.MT.
 BOYS HOSTILE AREA= 8500 SQ.MT.

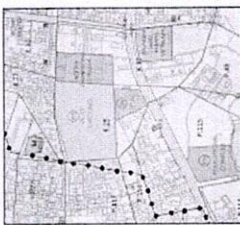

S.N.	DESCRIPTION	AREA
1	RECEPTION AREA	60.00 SQ.M
2	CLASS ROOM 1	120.00 SQ.M
3	CLASS ROOM 2	120.00 SQ.M
4	CLASS ROOM 3	120.00 SQ.M
5	CLASS ROOM 4	120.00 SQ.M
6	CLASS ROOM 5	120.00 SQ.M
7	CLASS ROOM 6	120.00 SQ.M
8	CLASS ROOM 7	120.00 SQ.M
9	CLASS ROOM 8	120.00 SQ.M
10	CLASS ROOM 9	120.00 SQ.M
11	CLASS ROOM 10	120.00 SQ.M
12	CLASS ROOM 11	120.00 SQ.M
13	CLASS ROOM 12	120.00 SQ.M
14	CLASS ROOM 13	120.00 SQ.M
15	CLASS ROOM 14	120.00 SQ.M
16	CLASS ROOM 15	120.00 SQ.M
17	CLASS ROOM 16	120.00 SQ.M
18	CLASS ROOM 17	120.00 SQ.M
19	CLASS ROOM 18	120.00 SQ.M
20	CLASS ROOM 19	120.00 SQ.M
21	CLASS ROOM 20	120.00 SQ.M
22	CLASS ROOM 21	120.00 SQ.M
23	CLASS ROOM 22	120.00 SQ.M
24	CLASS ROOM 23	120.00 SQ.M
25	CLASS ROOM 24	120.00 SQ.M
26	CLASS ROOM 25	120.00 SQ.M
27	CLASS ROOM 26	120.00 SQ.M
28	CLASS ROOM 27	120.00 SQ.M
29	CLASS ROOM 28	120.00 SQ.M
30	CLASS ROOM 29	120.00 SQ.M
31	CLASS ROOM 30	120.00 SQ.M
32	CLASS ROOM 31	120.00 SQ.M
33	CLASS ROOM 32	120.00 SQ.M
34	CLASS ROOM 33	120.00 SQ.M
35	CLASS ROOM 34	120.00 SQ.M
36	CLASS ROOM 35	120.00 SQ.M
37	CLASS ROOM 36	120.00 SQ.M
38	CLASS ROOM 37	120.00 SQ.M
39	CLASS ROOM 38	120.00 SQ.M
40	CLASS ROOM 39	120.00 SQ.M
41	CLASS ROOM 40	120.00 SQ.M
42	CLASS ROOM 41	120.00 SQ.M
43	CLASS ROOM 42	120.00 SQ.M
44	CLASS ROOM 43	120.00 SQ.M
45	CLASS ROOM 44	120.00 SQ.M
46	CLASS ROOM 45	120.00 SQ.M
47	CLASS ROOM 46	120.00 SQ.M
48	CLASS ROOM 47	120.00 SQ.M
49	CLASS ROOM 48	120.00 SQ.M
50	CLASS ROOM 49	120.00 SQ.M
51	CLASS ROOM 50	120.00 SQ.M
52	CLASS ROOM 51	120.00 SQ.M
53	CLASS ROOM 52	120.00 SQ.M
54	CLASS ROOM 53	120.00 SQ.M
55	CLASS ROOM 54	120.00 SQ.M
56	CLASS ROOM 55	120.00 SQ.M
57	CLASS ROOM 56	120.00 SQ.M
58	CLASS ROOM 57	120.00 SQ.M
59	CLASS ROOM 58	120.00 SQ.M
60	CLASS ROOM 59	120.00 SQ.M
61	CLASS ROOM 60	120.00 SQ.M
62	CLASS ROOM 61	120.00 SQ.M
63	CLASS ROOM 62	120.00 SQ.M
64	CLASS ROOM 63	120.00 SQ.M
65	CLASS ROOM 64	120.00 SQ.M
66	CLASS ROOM 65	120.00 SQ.M
67	CLASS ROOM 66	120.00 SQ.M
68	CLASS ROOM 67	120.00 SQ.M
69	CLASS ROOM 68	120.00 SQ.M
70	CLASS ROOM 69	120.00 SQ.M
71	CLASS ROOM 70	120.00 SQ.M
72	CLASS ROOM 71	120.00 SQ.M
73	CLASS ROOM 72	120.00 SQ.M
74	CLASS ROOM 73	120.00 SQ.M
75	CLASS ROOM 74	120.00 SQ.M
76	CLASS ROOM 75	120.00 SQ.M
77	CLASS ROOM 76	120.00 SQ.M
78	CLASS ROOM 77	120.00 SQ.M
79	CLASS ROOM 78	120.00 SQ.M
80	CLASS ROOM 79	120.00 SQ.M
81	CLASS ROOM 80	120.00 SQ.M
82	CLASS ROOM 81	120.00 SQ.M
83	CLASS ROOM 82	120.00 SQ.M
84	CLASS ROOM 83	120.00 SQ.M
85	CLASS ROOM 84	120.00 SQ.M
86	CLASS ROOM 85	120.00 SQ.M
87	CLASS ROOM 86	120.00 SQ.M
88	CLASS ROOM 87	120.00 SQ.M
89	CLASS ROOM 88	120.00 SQ.M
90	CLASS ROOM 89	120.00 SQ.M
91	CLASS ROOM 90	120.00 SQ.M
92	CLASS ROOM 91	120.00 SQ.M
93	CLASS ROOM 92	120.00 SQ.M
94	CLASS ROOM 93	120.00 SQ.M
95	CLASS ROOM 94	120.00 SQ.M
96	CLASS ROOM 95	120.00 SQ.M
97	CLASS ROOM 96	120.00 SQ.M
98	CLASS ROOM 97	120.00 SQ.M
99	CLASS ROOM 98	120.00 SQ.M
100	CLASS ROOM 99	120.00 SQ.M
101	CLASS ROOM 100	120.00 SQ.M

OPENING SCHEDULE :-
 DOOR - 5 - 11X21
 DOOR - 11 - 0.9X21
 DOOR - 11 - 0.7X21
 WINDOW - 11 - 2.4X11.2
 WINDOW - 11 - 2.4X11.2
 VENT - 11 - 0.6X0.69

CONSTRUCTION NOTES
 THE STRUCTURE IS R.C.C. FRAMED WITH STAINLESS STEEL WALLS ARE 0.23 THK. EXTERIOR WALLS ARE 0.23 THK. INTERIOR WALLS ARE 0.115 THK. ETC. COMPLETE

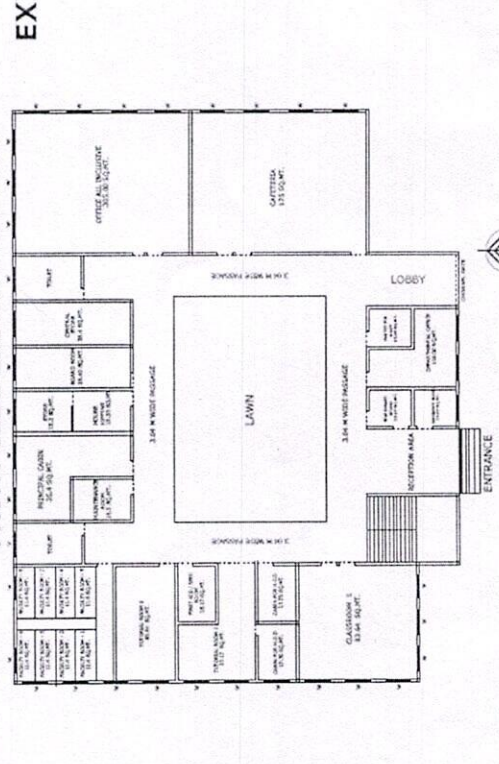
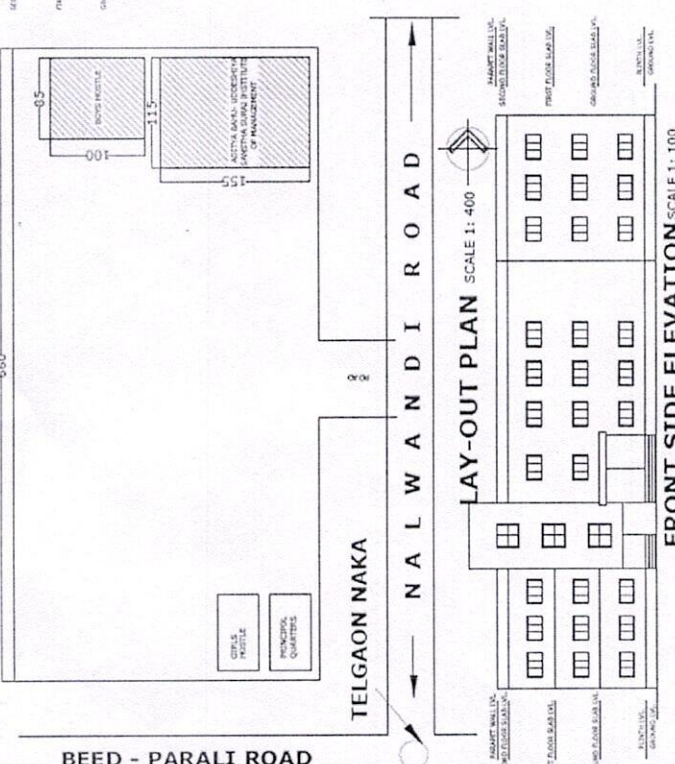
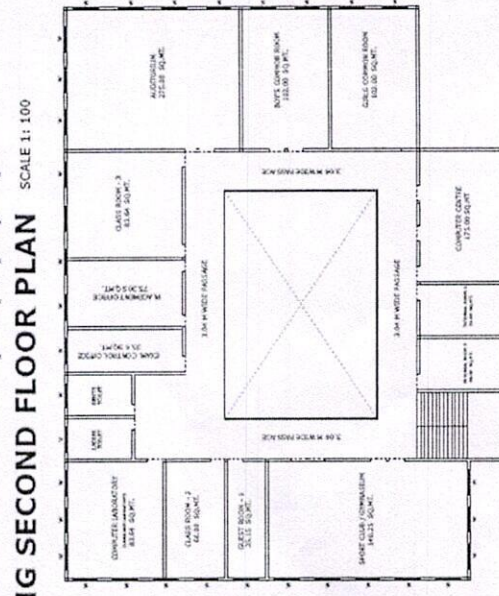
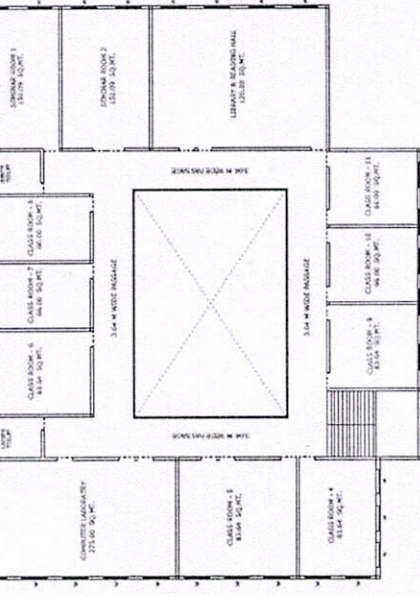
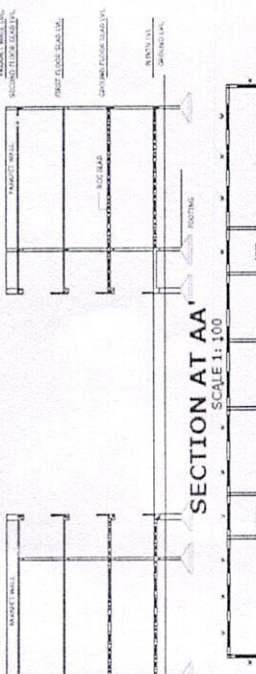

CONSTRUCTION OF ADITYA BAHU - UDDESHYA SANSTHA
 Aditya Institute of Nursing
 SITY.NO:33, TARAF KHOD, TELGAON NAKA, BEED, TQ.DIST.BEED

ENGINEER'S SEAL: [Signature]

CONTRACTOR SEAL: [Signature]

TITLE :-

Principal
 ADITYA INSTITUTE OF NURSING

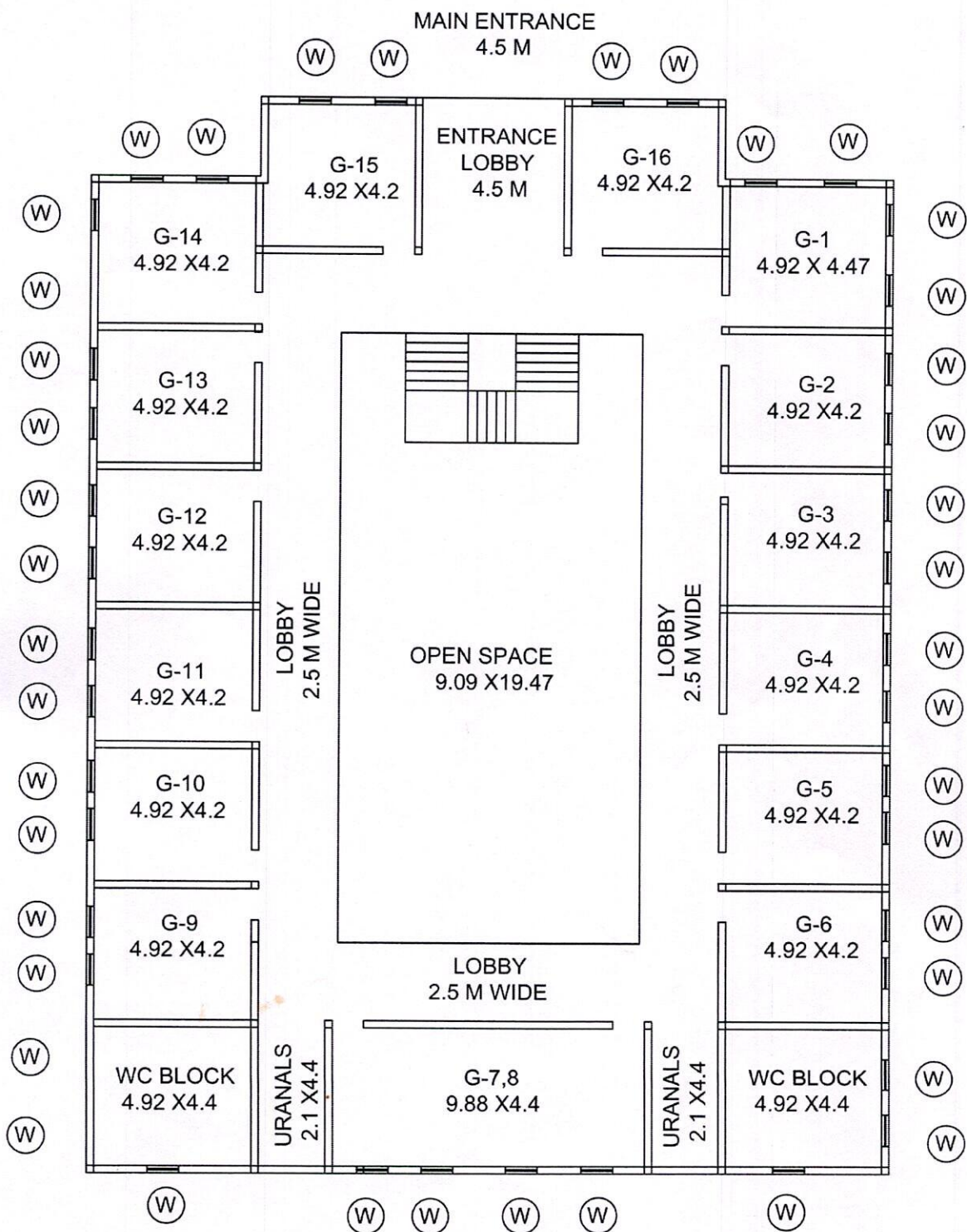

GROUND FLOOR PLAN
BOYS HOSTEL

Principal
ADITYA INSTITUTE OF NURSING

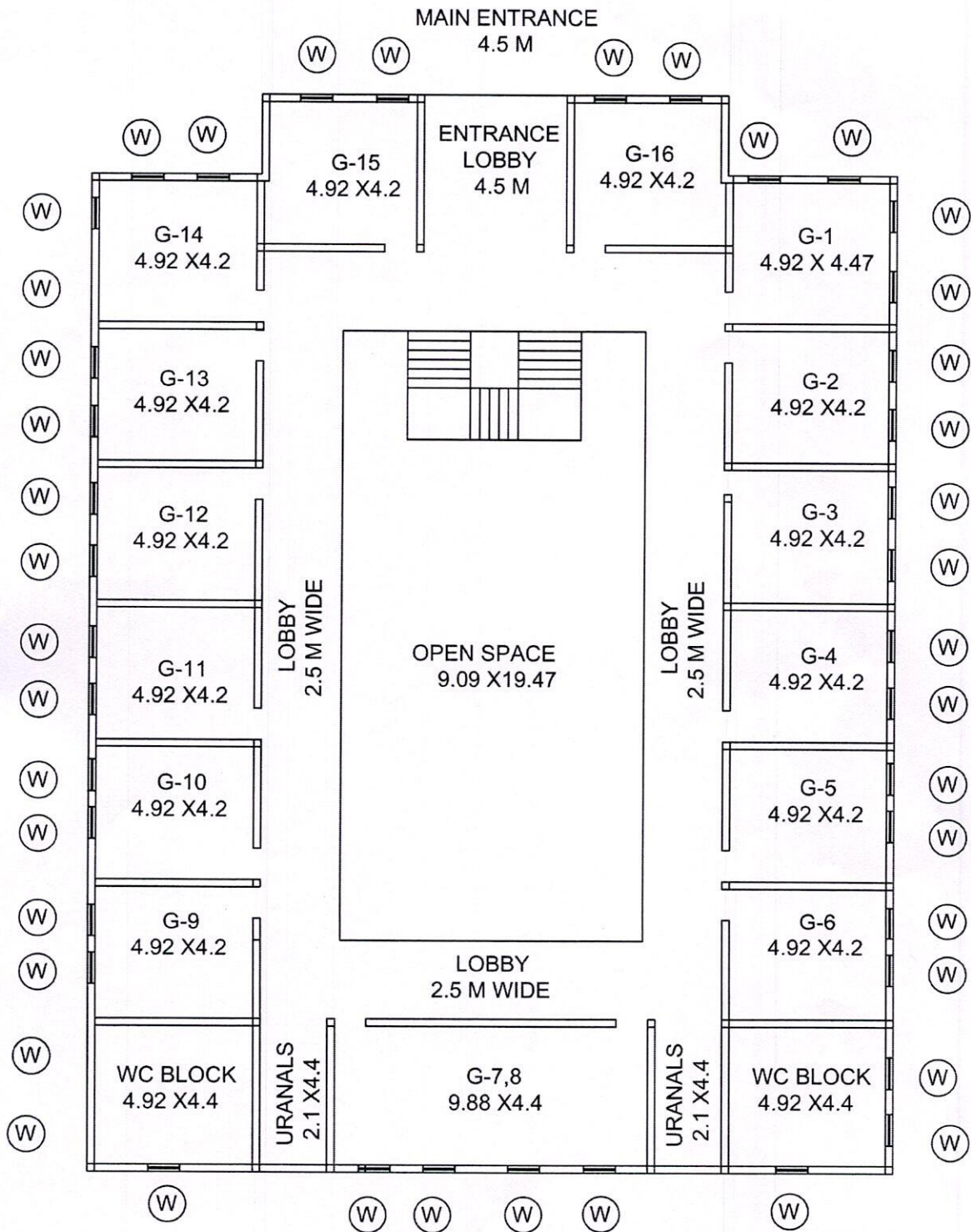

GROUND FLOOR PLAN
GIRLS HOSTEL

Principal
ADITYA INSTITUTE OF NURSING